fundació d'oncologia infantil
enriqueta villavecchia

memoria 2022

fundació d'oncologia infantil enriqueta villavecchia

ÍNDICE

03 Resumen de datos
04 Líneas de trabajo
05 Carta presidenta
06 Patronato y equipo técnico
08 Atención social a las familias
10 Voluntariado
12 Actividades para niños y jóvenes
14 Atención a los niños y jóvenes supervivientes
16 Cuidados Paliativos Pediátricos
18 Musicoterapia a domicilio
19 Atención a las escuelas
20 Apoyo a la formación y a la investigación
22 Dispositivo de acogida de niños con cáncer de Ucrania
24 Comunicación y sensibilización
26 Premios recibidos
28 Captación de fondos
30 Iniciativas solidarias
32 Pabellón de la Victoria
34 Transparencia
35 Avances en la medición del impacto
36 Convenios de colaboración y trabajo en red
37 Resultados económicos
38 Subvenciones y colaboradores

Fundación declarada de carácter benéfico – asistencial (28.07.89)
Inscrita en el Registro de Fundaciones Privadas de la Generalitat de Catalunya, núm. 448 (28.07.89)
Registro de Entidades, Servicios y Establecimientos Sociales, en la sección de Entidades Privadas de Iniciativa Social
Inscrita en el Censo de Entidades de Voluntariado de Catalunya con núm. 001418
Inscrita en el Censo de Entidades Juveniles de la Dirección General de Juventud con el núm. 3062
Inscrita en el registro de Grupos de Interés. Departamento de Justicia. Generalitat de Catalunya
ONG ACREDITADA por la Fundación Lealtad

Alineados con los Objetivos de Desarrollo Sostenible (ODS)

Foto portada: Aniversario de la Lisa, niña evacuada de Ucraïna.

2022

Acompañamos la vida de los niños y jóvenes con enfermedades graves
Damos apoyo a sus familias
Impulsamos avances en asistencia, investigación y formación

340 familias atendidas

255 familias - ATENCIÓN SOCIAL

368 participantes en **33** ACTIVIDADES PARA NIÑOS Y FAMILIAS

270 personas en activo - VOLUNTARIADO

168 participantes en **17** actividades - ATENCIÓN AL SUPERVIVIENTE

141 familias atendidas - CUIDADOS PALIATIVOS PEDIÁTRICOS

6 médicos becados - APOYO A LA FORMACIÓN

16 familias ucranianas atendidas - DISPOSITIVO ESPECIAL DE ACOGIDA

Nuevos proyectos 2022

Pabellón de la Victoria

Un lugar para cuidar la vida.

Creación de un 'hospice' pediátrico en el recinto histórico del Hospital de Sant Pau.

Apoyo a Ucrania

Coordinación del dispositivo de acogida de niños y niñas con cáncer procedentes de Ucrania y sus familias.

No Estás Sol@ Infantil

Programa de ocio para pequeños supervivientes de cáncer infantil.

LÍNEAS DE TRABAJO

Atención social a las familias
Gestión de recursos y ayudas económicas
Alojamiento para familias desplazadas
Acompañamiento y contención de situaciones de riesgo

Voluntariado
Acompañamiento hospitalario, domiciliario y virtual
Participación en las actividades de ocio
Apoyo a la entidad

Cuidados Paliativos Pediátricos
Atención médica y cuidados de enfermería
Atención psicológica y trabajo social
Apoyo y acompañamiento de voluntariado
Musicoterapia

Atención a los supervivientes
Programas de acompañamiento a los supervivientes de cáncer infantil, que les ayudan a retomar la vida y favorecen su desarrollo integral en las dimensiones social, familiar e individual.

Actividades para niños y jóvenes
Viajes y salidas
Celebraciones
Talleres diversos presenciales y online

Apoyo a los hospitales
Acondicionamiento de espacios
Donación de material
Talleres y dinamización de salas de juego

Apoyo a la formación y a la investigación
Subvención del Registro Español de Tumores Infantiles (RETI-SEHOP)
Becas de formación especializada, para médicos, en Oncología, Hematología y Cuidados Paliativos Pediátricos.

En coordinación con:

Germans Trias i Pujol Hospital
Institut Català de la Salut

Parc Taulí Hospital Universitari

SJD Sant Joan de Déu Barcelona · Hospital

Hospital de la Santa Creu i Sant Pau
Universitat Autònoma de Barcelona

Vall d'Hebron Barcelona Hospital Campus

Amigos y amigas,

Os presentamos un nuevo año de trabajo, una recopilación de las actividades llevadas a cabo durante el año 2022.

Ha sido un año duro, marcado por el abrumador estallido de una guerra y de todos sus efectos.

Pocos días después del inicio del conflicto fuimos designados la entidad que debía coordinar el dispositivo de acogida de un grupo de 16 niños y niñas enfermos de cáncer, acompañados principalmente de sus madres y hermanos, evacuados de Ucrania, gravemente amenazados por las bombas y por la interrupción de los tratamientos.

Con la complicidad de la Fundación Josep Carreras Contra la Leucemia, y con la ayuda imprescindible de muchas personas, entidades y tres grandes hospitales, lo hemos hecho posible.

Hemos conocido de cerca la dureza del camino de las personas refugiadas. Pusimos todas las condiciones necesarias y los tratamientos fueron reanudados. Ahora, todas las familias recuperan de nuevo su camino. Hemos obtenido el premio del Comité Económico y Social de la Unión Europea por el éxito de este dispositivo. Es un gran reconocimiento, que agradecimos mucho en Bruselas, pero nunca habríamos pensado tener que organizar un dispositivo de acogida por esta causa. Ningún niño, ninguna niña, ninguna persona, debería tener amenazada su vida por un conflicto armado.

2022 nos ha traído también avances y nos ha permitido trabajar en nuevos retos.

Nos hemos propuesto construir un hospice pediátrico, un centro para acompañar a niños y niñas con enfermedades que no se pueden curar, en fases avanzadas y en los últimos días de vida, y ayudar a sus familias. El proyecto empieza a ser una realidad, será el Pabellón de la Victoria, "Un lugar para cuidar la Vida". La rehabilitación del Pabellón de Santa Victoria, dentro del Recinto Modernista de Sant Pau, patrimonio de la Humanidad por la Unesco, lo hará posible, y será una Victoria de todos.

Seguimos avanzando en la atención a los niños, adolescentes y jóvenes que han superado un cáncer en la infancia con secuelas importantes: los supervivientes. Ha llegado la hora de ayudarlos.

Seguimos innovando, proponiendo, atendiendo, ayudando, y podemos hacerlo gracias al apoyo de todos vosotros.

Dra. Núria Pardo
Presidenta

muchas gracias por ayudarnos a hacerlo posible

PATRONATO

Presidente de Honor
Antoni Negre Villavecchia (+2022)

Patrones de Honor
Gonçal Fàbregas Pardo (+2021)
Mª Asunción Masiá Mas-Bagá

Presidenta
Núria Pardo Garcia

Vicepresidente
Andrés Espinós Pérez

Secretario
Bonaventura Castellanos Matarrodona

Vocales
Immaculada Llauradó Oller
Antoni Llorens Tubau
Ana Manent Ostàriz
Fundació Privada Matias Gomà
Representant legal: Josep Ignasi Gomà Segur
Myriam Negre Masià
Antoni Rosselló Mestre
Marta Rovira Negre

IN MEMORIAM

Antoni Negre Villavecchia (+ 22 de febrero de 2022)
Presidente fundador

Antoni Vancells Puig (+ 10 de agosto de 2022)
Impulsor y fundador

2022 ha sido un año de despedida, el de dos personas que impulsaron la creación de la Fundación de Oncología Infantil Enriqueta Villavecchia, Antoni Negre Villavecchia, quien fue el presidente fundador, y Antoni Vancells Puig, impulsor y miembro fundador.

Figuras importantes del mundo empresarial, económico y médico de Barcelona, junto con un grupo de personas sensibles a las necesidades de los niños y niñas enfermos de cáncer, en 1989 impulsaron y presidieron una entidad innovadora, comprometida y con una fuerte vocación de ayuda. Con su inmensa calidad humana, ambos pusieron su entusiasmo en crear una entidad que pudiera dar respuesta a grandes necesidades.

Tendremos siempre presente su legado y seguiremos haciendo lo que ambos querrían: ayudar a los niños enfermos de cáncer y de otras enfermedades graves, y a sus familias.

hasta siempre

EQUIPO TÉCNICO

ÁREA ASISTENCIAL

Arantxa De Lara Diéguez

Coordinación atención social
Isabel Albendea Orbis

Trabajo Social Oncología-Hematología
Andrea Carmona Garcia

Cuidados Paliativos Pediátricos
Ana Belén Bautista Girona
Psicología
Florencia Viñes Raczkowsky
Trabajo Social
Mateu Ubach Mezcua
Musicoterapia

Coordinadora de Voluntariado
Maite Bravo Merchán

Atención al Superviviente Programa "No estás sol@"
Mateu Ubach Mezcua

Actividades niños y ocio familiar
Anna Corrales Valls
Thalis Mirakian Garcia
(a partir de octubre)

GERENCIA

Anna Varderi Casas

IMPACTO Y EVALUACIÓN DE PROYECTOS

Matilde Pérez Herranz

DISPOSITIVO NIÑOS CON CÁNCER DE UCRANIA

Svitlana Markova
Ganna Strakhova
Leila Dzhafarova

ÁREA ECONÓMICA Y ADMINISTRATIVA

Natàlia Ferrer Ametller

Administración
Celia Ruiz Fariñas

Comunicación
Òscar Marín Pastó

Neus Fajas Coll
(hasta junio)

Iniciativas Solidarias
Anna Corrales Valls
Thalis Mirakian Garcia
(a partir de octubre)

Mantenimiento pisos de acogida
Conchi Bergillos Llamas
Rosa Maria Mauri Horrillo

ATENCIÓN SOCIAL A FAMILIAS

Cuando un hijo es diagnosticado de cáncer o de alguna otra enfermedad grave, es habitual que surjan dificultades económicas, laborales, relacionales o de salud en el núcleo familiar. Si, además, las familias se encuentran en un entorno de riesgo social, en circunstancias de vulnerabilidad y alta complejidad, la situación se agrava con la aparición de la enfermedad.

Es necesario un apoyo integral y eficaz, garantizar la cobertura de las necesidades básicas, el confort y el bienestar del niño y de todos los miembros de la familia, incluidos los hermanos del enfermo.

Tres trabajadoras sociales de la Fundación Villavecchia se encargan de realizar este acompañamiento en colaboración con los hospitales, tanto en Oncología y Hematología Infantil como en Cronicidad Compleja y Cuidados Paliativos Pediátricos.

TRABAJO SOCIAL

255 familias atendidas

780 intervenciones en oncología y hematología

636 intervenciones en cuidados paliativos pediátricos

AYUDAS ECONÓMICAS

46 familias beneficiarias

219 aportaciones económicas por un valor total de 48.353,20€

ALOJAMIENTO PARA FAMILIAS DESPLAZADAS

7 pisos de acogida para familias de niños con cáncer desplazadas.

1 piso + **1** casa + **2** hoteles para el dispositivo de acogida de niños y niñas evacuados de Ucrania

27 familias acogidas y alojadas

COMO EN CASA

Así queremos que se sientan los niños niñas con enfermedades graves que, para poder seguir su tratamiento, deben dejar su casa e instalarse en Barcelona.

Mientras las familias están en los pisos de acogida, la Fundación se hace cargo de los gastos de suministro (agua, luz, gas, etc.), del mantenimiento y de la limpieza semanal del piso, para que los padres y madres se puedan dedicar a lo que más importa: la salud de sus hijos.

Durante el 2022 hemos incrementado el recurso de alojamiento para dar respuesta a la emergencia ocasionada por la guerra en Ucrania.

Así, a la gestión de los 7 pisos de acogida cerca de tres hospitales pediátricos de referencia (Sant Joan de Déu, Vall d'Hebron y Sant Pau), hemos añadido un piso cerca de Vall d'Hebron, una casa cerca de Sant Joan de Déu y la colaboración puntual de dos hoteles para la acogida de niños ucranianos con cáncer.

REFORMAS Y ESPACIOS MÁS BONITOS

Hemos reformado completamente dos pisos de acogida, el de la calle Mímica, que da servicio a familias atendidas en el Hospital Vall d'Hebron, y el de Esplugues de Llobregat, que da servicio a familias del Hospital Sant Joan de Déu.

"Fue una gran comodidad estar cerca del hospital para consultas, tratamientos o urgencias.
Hemos cuidado el piso como si fuera nuestro.
Es una gran ayuda para familias que, como nosotros, han de pasar por esta situación tan dura.

El piso tiene muchos gastos: agua, basuras, gas, luz, comunidad, impuestos... De todo se hizo cargo la Fundación Villavecchia. No habría sido factible económicamente para nuestra familia."

Blanca Aliende,
madre de Sandra

VOLUNTARIADO

El apoyo más especial

El acompañamiento de las voluntarias y los voluntarios es una pieza fundamental del engranaje de apoyo durante la enfermedad.

En 2022 hemos contado con 270 personas voluntarias y hemos adaptado los programas a una nueva fase, después de la pandemia.

Herramientas para un mejor apoyo

Ofrecemos **formación continua**, encuentros y talleres de autocuidado, que permiten obtener herramientas y recursos **para que la vivencia del voluntariado sea óptima**, y para que los niños, jóvenes y familias atendidas reciban la atención que necesitan.

275
horas de acompañamiento hospitalario

938
horas de acompañamiento domiciliario

Distribución de los equipos de voluntariado

Hay personas que colaboran en más de un programa.

Hemos vuelto a ofrecer acompañamiento en varios escenarios, en todo momento:

Apoyo domiciliario a las familias, favoreciendo momentos de respiro durante el tratamiento.

Servicio de voluntariado hospitalario en Sant Pau.

Apoyo en salidas y actividades.

Y tenemos un gran equipo de personas que nos ayudan en otras actividades:

Preparación de manualidades para actos e iniciativas solidarias.

Apoyo en actos como Sant Jordi, Market Solidario de Navidad y otros eventos.

Apoyo en el despacho.

Apoyo en la campaña de Navidad.

Apoyo al dispositivo de Ucrania.

La vivencia del voluntariado en primera persona

"El voluntariado es un espacio de entrega, de acompañamiento y de participación dentro de la vida de la familia que acompaño."
Gloria Gómez, voluntaria desde 2019

"Apoyar a las familias de los niños enfermos en los momentos difíciles nos hace mejores como sociedad."
Eva Masot, voluntaria desde 2018

"Ayudo jugando, escuchando, acompañando... Creo y siento que es mi granito de arena para poner un poco de luz en la situación tan dura que están viviendo."
Cecilia Flórez, voluntaria desde 2012

"Es necesario que todos nos unamos en torno a lo más importante: los niños y niñas con enfermedades graves."
Albert Pérez, voluntario desde 2013

"Acompañar al niño enfermo al domicilio i verlo reír es un momento único. Es tan importante para ti como para él, y sientes que tu aportación es muy valiosa."
Ferran Hermosa, voluntario desde 2017

"La satisfacción, la responsabilidad y el compromiso pasan por encima del miedo inicial, los nervios y las dudas. Recibo mucho más de lo que doy."
Luisa Moleres, voluntaria desde 2018

"Repartir ilusión de la mano del Cartero Real en las casas de los pacientes atendidos por la Fundación fue una experiencia inolvidable."
Cristina Bonache, voluntaria desde 2022

"Contacté con la Fundación a través de una periodista, que entrevistaba a ucranianos que vivían en España. Ayudé haciendo de traductora y estoy muy feliz de haber acompañado a familias como la de Tarás, que pronto volverá a casa."
Valentina Shcherban, voluntaria del dispositivo de acogida de niños con cáncer de Ucrania.

ACTIVIDADES PARA NIÑOS Y JÓVENES

Superadas las restricciones provocadas por la pandemia, en 2022 hemos recuperado las salidas y actividades presenciales en las cuales niños, jóvenes y familias han podido compartir experiencias inolvidables y momentos de respiro. También se han retomado, a partir de la primavera, las actividades y la celebración de tradiciones tanto dentro como fuera de los hospitales.

seguimos trabajando para ofrecer momentos especiales que se convertirán en recuerdos únicos.

368 participantes en **33** actividades

ACTIVIDADES FUERA DE LOS HOSPITALES

Tanto para los pacientes como para los padres y madres es muy necesario poder disfrutar de salidas de fin de semana y de actividades de ocio que ofrezcan un espacio de desconexión del día a día.

Comitiva del Cartero Real en los domicilios y Videollamadas de los Reyes Magos
(118 participantes)

Actividades diversas (188 participantes)

- Visitas al Aquarium, el Zoo y el Cosmocaixa
- Teatro: Coco, Mago Pop, La cocina de Rossini, ballet de Kiev
- Talleres de autocuidado y maquillaje
- Talleres de cocina y de panellets
- Salida al Parque de Atracciones del Tibidabo
- Visita al Parque de Bomberos de Montjuïc
- Visita a un entrenamiento del F.C. Barcelona
- Entradas a varios partidos de fútbol

Semana en Port Aventura con familias (25 participantes)
Campamento Barretstown, 3 ediciones (29 participantes)
Campamento Dynamo (8 participantes)

ACTIVIDADES DENTRO DE LOS HOSPITALES

Talleres semanales de musicoterapia (314 beneficiarios)

Celebración de las tradiciones:

Sant Jordi, Monas de Pascua, Castañada y Caga Tió

Decoración de la planta de pediatría

Papá Noel vuelve a los hospitales

Por tercer año consecutivo, los Bomberos Solidarios de Barcelona han vuelto a ayudar a Papá Noel y se han descolgado con él para saludar a los pacientes ingresados en los hospitales Germans Trias i Pujol (Badalona) y Sant Pau (Barcelona) y hacerles sentir la magia de la Navidad. Con la organización de esta acción, queremos ayudar a los niños y niñas enfermos, y a sus familias, a sentirse más acompañados en las fechas cercanas a la Navidad, y agradece a todo el personal sanitario su labor.

ATENCIÓN A LOS SUPERVIVIENTES

Según el RETI-SEHOP, el índice de supervivencia del cáncer infantil es de un 82% en España.
Es una cifra en aumento, es una muy buena noticia, pero sabemos que se hace imprescindible una mejor atención de los niños y jóvenes supervivientes de cáncer una vez superada la enfermedad, y un mejor apoyo a sus familias.

En muchos casos, el cáncer infantil deja secuelas. Los efectos de la enfermedad, físicos, de desarrollo, emocionales y sociales tienen su impacto, y a menudo se hace difícil reanudar la vida. Hemos seguido trabajando para ayudar, también después de los tratamientos, y hemos consolidado los programas de apoyo.

No Estás Sol@ (NES)

Favorecemos el desarrollo integral de adolescentes que han superado un proceso de enfermedad oncológica mediante la realización de actividades lúdicas y educativas de la mano de expertos profesionales.

16 adolescentes entre 14 y 20 anys
48 familiares
64 beneficiarios
14 actividades realizadas

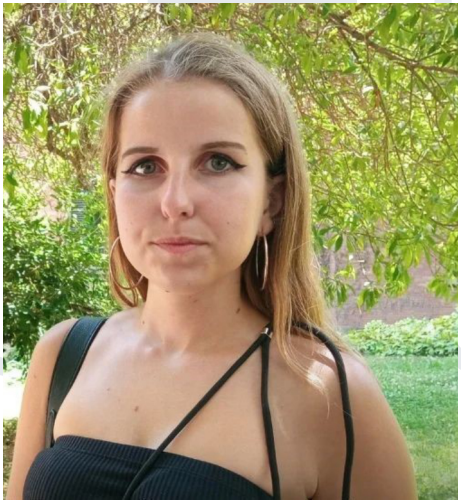

"Volvería a repetir la experiencia de participar en el programa No Estás Sol@ de la Fundación Villavecchia. ¿Por qué no puede durar para siempre?"

Jasmin, supervivente de cáncer infantil

No estás Sol@ Infantil (NESI)

Hemos ampliado el programa abriendo una nueva línea para niños menores de 10 años que han superado un cáncer con secuelas.

Una nueva opción: Casal de verano NESI

Estimular y potenciar las habilidades psicomotrices, sociales y comunicativas de los participantes; mejorar su autonomía y favorecer su relación con otros niños y niñas han sido los objetivos del campamento de verano.

"Ha sido una semana fantástica, un sueño hecho realidad. Todos hemos disfrutado al máximo. Muchísimas gracias!"

Xiaojie, padre de Yuchen

"Héctor ha estado dos años aislado, solo me veía a mí. Actividades como el campamento de la Fundación Villavecchia le han permitido recuperar el tiempo perdido."

Fani Garcia, madre de Héctor

Grupo de Ayuda Mutua de madres y padres

Compartir vivencias entre iguales ofrece un apoyo muy útil en el momento de afrontar la incertidumbre, el miedo a los efectos secundarios que pueden aparecer o el riesgo de una recaída. Hace falta ayuda en el proceso de aceptación de una nueva etapa.

9 familias

Un espacio necesario: ocio familiar

Con la escapada de otoño al parque de atracciones PortAventura hemos querido ofrecer a las familias una experiencia lúdica de respiro y bienestar. Han participado 6 familias.

CUIDADOS PALIATIVOS PEDIÁTRICOS

Ofrecemos asistencia integral y especializada a niños y jóvenes afectados por enfermedades que limitan su vida, y apoyo a sus familias.

Hemos seguido trabajando para impulsar el desarrollo integral de la XAPPI, la Red de Atención Paliativa Pediátrica Integral en Cataluña.

Seguimos impulsando la atención a las unidades de los Hospitales de Sant Pau y Germans Trias i Pujol.

Mantenemos el registro unificado de datos que permite la recopilación de actividad de todos los hospitales.

Equipo de Curas Paliativas Pediátricas Hospital de Sant Pau.

LA VOZ DE LAS FAMILIAS

"Nos ha regalado 4 años más de vida."

"Gracias por responder siempre a nuestras llamadas y dar solución a nuestros problemas."

"Sois mis salvadores."

Cuenta conmigo

EQUIPO DE APOYO EN CUIDADOS PALIATIVOS PEDIÁTRICOS

141 familias atendidas — Atención psicosocial en el Hospital de Sant Pau y en el Hospital Germans Trias i Pujol. Atención médica y de enfermería en el Hospital de Sant Pau.

1.400 intervenciones psicosociales

1.884 intervenciones médicas y de enfermería

8 familias participantes en el Grupo de Ayuda Mutua de Madres y Padres de Niños con Enfermedad Crónica Compleja
8 sesiones. Espacio de encuentro para compartir experiencias y recibir apoyo mutuo.

11 familias atendidas con seguimiento en el duelo

13 familias atendidas con musicoterapia a domicilio

213 acompañamientos de voluntariado

12 defunciones atendidas

ACTIVIDAD NO ASISTENCIAL

Seguimos apostando por la formación y el intercambio entre profesionales, participando en actividades como el V Congreso Nacional de la Sociedad Española de Cuidados Paliativos Pediátricos (PEDPAL), los días 24 y 25 de marzo en Madrid, con pósteres y comunicaciones orales, una de las cuales fue galardonada con el Premio a Mejor Comunicación.

MUSICOTERAPIA

La musicoterapia contribuye a disminuir la ansiedad, reduce la percepción del dolor y fortalece el vínculo con la familia.

MÚSICA A DOMICILIO EN LOS MOMENTOS MÁS DIFÍCILES

Combinada con el juego, la música facilita la conciencia de las propias emociones y ayuda a valorar su intensidad.

Ayuda a trabajar las experiencias dolorosas ya regular la agresividad o la angustia, y permite realizar una transición a otros estados emocionales que ofrezcan mayor bienestar.

Con la música también acompañamos procesos de duelo.

104 intervenciones

43 beneficiarios

13 familias

MUSICOTERAPIA EN EL HOSPITAL

La música es una herramienta que permite suavizar experiencias e intervenciones médicas, evitando ruidos o situaciones que generan angustia.

De la mano de la Associació Ressó de Musicoterapia, seguimos llevando la música y sus beneficios a las áreas de pediatría de los hospitales de Sant Pau (Barcelona) y Parc Taulí (Sabadell).

314 beneficiarios

423 intervenciones

ATENCIÓN A LAS ESCUELAS

Ayudamos y ofrecemos recursos a las escuelas para acompañar en la vuelta al aula a los niños y niñas con necesidades de atención paliativa.

Con estas intervenciones personalizadas ayudamos a profesorado y alumnos a entender mejor qué le ha pasado a su compañero o compañera de clase, por qué no ha venido y cómo habrá cambiado cuando vuelva, además de darles herramientas para saber cuál es la mejor manera de relacionarse y darle apoyo a partir de ahora.

53 familias atendidas

93 intervenciones

El equipo de cuidados paliativos se encarga de asesorar a la escuela y de tejer una red colaborativa entre el centro, el aula hospitalaria y la atención domiciliaria.
Nos coordinamos con los siguientes servicios educativos profesionales: EAP, CEPSIR, SEEM y IMEB, además de los centros educativos de primaria y secundaria (docentes y equipo directivo), maestra hospitalaria y maestros domiciliarios.

mantener el vínculo con la escuela conecta con la vida.

Para complementar la atención psicosocial y conseguir una mirada integral, el asesoramiento a las escuelas incluye a la psicóloga y a la enfermera de cuidados paliativos, que explica la vertiente médica de atención y cuidados que el niño o joven puede necesitar en cada caso concreto.

"Explicamos a la familia los beneficios de la intervención y de la acción coordinada con la escuela, y a partir de aquí organizamos la intervención teniendo en cuenta el nivel educativo y el tipo de patología."

Ana Belén Bautista, psicóloga de la Fundación Villavecchia

APOYO A LA FORMACIÓN EN ONCOLOGÍA Y HEMATOLOGÍA PEDIÁTRICAS

Nuestro compromiso con la formación es firme: desde 2006 hemos concedido
48 becas de especialización en oncología y hematología pediátricas.

Las becas Antoni Negre Villavecchia ayudan a formar a jóvenes médicos investigadores.
Muchos de estos becarios ya ocupan puestos de responsabilidad en los principales hospitales de España.

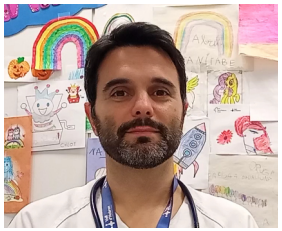

"Estamos en un momento de expansión del conocimiento en oncología y hematología pediátrica que es motivador, pero también muy complejo. Tener una beca que te ayude económicamente para formarte en uno de los mejores centros de especialización es fundamental."

Dr. Pablo Velasco
Becario entre 2010 y 2012
Médico adjunto de Hematología Pediátrica. Hospital Vall d'Hebron

"Las subespecialidades pediátricas no existen como tales, y esta beca te permite formarte en una subespecialidad, ganar algo de sueldo, entrar en contacto y vincularte a un hospital, aprender e irte formando."

Dra. Sònia Brió
Becaria en 2006
Coordinadora de la UCI Pediátrica. Hospital de Sant Pau

"La Fundación Villavecchia ha sabido ver que sin una formación adecuada no se puede atender adecuadamente a nuestros niños y niñas. Gracias a esta beca, yo me empecé a formar en este campo. Sin este apoyo hubiera sido mucho más complicado."

Dr. Albert Català
Becario entre 2006 y 2008
Médico adjunto de Hematología Pediátrica. Hospital Sant Joan de Déu

"No debería ser responsabilidad de las fundaciones, pero que una fundación ponga estos recursos económicos para la formación de médicos creo que es importantísimo."

Dr. José Vicente Serna
Becario entre 2014 y 2015
Coordinador Unidad de Cuidados Paliativos Pediátricos. Hospital Parc Taulí

2022: 6 médicos beneficiarios

beca antoni negre villavecchia

"Esta beca no es solo para nosotros. Esta beca también es para todas las familias y todos los niños que en un futuro serán los nuestros pacientes."

Dra. Marina Caballero
Actual becaria en el Hospital Sant Joan de Déu

"Esta beca me ha permitido continuar mi formación y aprender a tratar con estos pacientes que son tan complicados y que requieren tanta atención."

Dr. Pablo Escribano
Actual becario en el Hospital de Sant Pau

APOYO A LA INVESTIGACIÓN

Desde 1997, ayudamos a hacer posible la recogida de datos de todos los hospitales que tratan a niños con cáncer infantil en España manteniendo el Registro Español de Tumores Infantiles (RETI-SEHOP / UNIV. DE VALENCIA). Este registro recoge datos de todos los diagnosticados en el Estado y comparte información con registros internacionales para estudiar la evolución del cáncer infantil.

Este apoyo es posible gracias a la Asociación Anita.

APOYO A LOS HOSPITALES

Hacemos que se mantengan las celebraciones, los juegos y las sorpresas. | Musicoterapia y actividades de dinamización. | Acondicionamiento de espacios | Donación de equipamiento médico y dispositivos electrónicos. | Donación de libros, juguetes, manualidades, decoraciones y otros materiales.

ACOGIDA DE NIÑOS CON CÁNCER EVACUADOS DE UCRANIA

Pocos días después del estallido de la guerra en Ucrania fuimos designados la entidad que debía coordinar el dispositivo de acogida de un grupo de 16 niños y niñas enfermos de cáncer.

El encargo era claro: poner las condiciones necesarias para la reanudación inmediata de los tratamientos.

El dispositivo de emergencia, gestionado juntamente con la **Fundación Josep Carreras**, ha acogido a **46 personas: 16 niños y niñas con cáncer acompañados**, principalmente, por madres y hermanos.

El grupo llegó el 18 de marzo a Barcelona, evacuados desde varias ciudades de Ucrania fueron recibidos por un equipo de intérpretes voluntarios muy emocionados, que nos ayudaron mucho.

"Estáis en un lugar seguro"
fue la primera frase intercambiada entre los responsables del dispositivo y las 16 familias en el aeropuerto de Barcelona.

LOS TRATAMIENTOS FUERON RETOMADOS EN TRES GRANDES HOSPITALES, EN UN GRAN TRABAJO EN EQUIPO

Durante todo este tiempo, hemos ofrecido a estos niños y sus familias la mejor calidad de vida posible Y hemos garantizado el alojamiento, manutención, necesidades básicas, desplazamientos, trámites, intérpretes, escolarización, celebraciones y actividades de ocio.

Inicialmente alojamos a las familias en dos hoteles, después en dos pisos de acogida de la Fundación y en una casa con capacidad para 15 personas, en la Fundación Ronald McDonald y en La Casa dels Xuclis.

DIARIO DE UNA ACOGIDA

La historia de estos niños y sus familias ha podido seguirse en un blog creado para explicar la evolución del dispositivo: el Diario de una acogida **(diariodeunaacogida.org)**.

"Estamos muy agradecidos por todo el apoyo recibido por parte del equipo de la Fundación Villavecchia. Aquí todo era nuevo para nosotros: el idioma, la gente... Pero los intérpretes y los voluntarios de la Fundación nos han acompañado en todo momento, y gracias a las actividades organizadas hemos podido disfrutar de momentos de respiro durante el tratamiento."

Familia Zhuryk

"Llegamos muy asustados a Barcelona por el estado de Denys, que tuvo que pasar muchos meses en el hospital, pero las actividades organizadas por la Fundación, como las visitas al Aquarium o al Cosmocaixa, le han permitido volver a disfrutar y seguir siendo un niño.
¡No se han olvidado de él ni los pajes reales ni el Mykolaychik ucraniano!"

Familia Tiulynsky

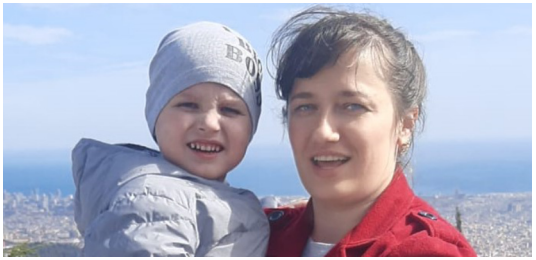

UN DISPOSITIVO PREMIADO EN EUROPA

El Comité Económico Social Europeo nos concedió en diciembre el Civil Society Prize 2022 por la coordinación del dispositivo de acogida, y fuimos a Bruselas a recogerlo juntamente con la Fundación Josep Carreras.

LA AYUDA IMPRESCINDIBLE: Una gran cadena de colaboraciones

Todo ha sido posible gracias a la colaboración de instituciones y organizaciones, tres Ministerios del gobierno español, Defensa, Sanidad e Inclusión y el Departamento de Salud de la Generalitat de Catalunya.

Un numeroso grupo de personas se volcaron en la acogida y la ayuda a las familias.

Queremos dar las gracias de todo corazón a:

SERCOTEL | ATIRAM HOTELS |ACAYE | COMERCIANTS TEIXONERA |CARMEL COMERÇ | VOXEL | TENDAM | ZONA VIP EVENTS | FUND. INFANTIL RONALD MCDONALDS | FUNDACIÓ A. BOSCH | CASA VIVA | SERUNION | BADAGRES | MOVENTIA | TURRIS MIRPLAY | PHILIPS | NOVELL | PULSERES CANDELA | RESET | BAYER | REGINCOS | UN PASO MAS | FUND. JOSEP CARRERAS FERRER&OJEDA | BALSELLS ZARAGOSA | BALSAG PROJECT | ALTIMA | LUZ SOLIDARIA | LLAVORS SOLIDÀRIES | BAGARIA | DENTAID | AUKA ATELIER | XUMARRITA | POUTRES

y a todas las personas que voluntariamente nos ayudaron

COMUNICACIÓN Y SENSIBILIZACIÓN

Además de consolidar nuestras redes sociales, el boletín mensual y la web como una ventana abierta desde donde la Fundación explica su labor, este 2022 se ha multiplicado el número de medios de comunicación que han hablado de nosotros, en parte a causa de nuestra coordinación del dispositivo de Ucrania, de una mayor difusión del Christmas Market Solidario y del apoyo de Luis Enrique Martínez al proyecto Pabellón de la Victoria, entre otros.

MEDIOS DE COMUNICACIÓN

6 notas de prensa

178 apariciones en medios

21 apariciones en radio y televisión

14 apariciones en prensa

143 apariciones en medios digitales

3.327 visitas mensuales
38 noticias publicadas

3.237 seguidores
114 publicaciones
4.714 reacciones, comentarios y comparticiones

897 seguidores
32 publicaciones

3.350 seguidores
116 publicaciones
17.052 me gusta

55 vídeos

4.144 subscriptores del boletín

Barcelona › Badalona

El Pare Noel es despenja per la façana de l'Hospital Can Ruti per visitar pacients pediàtrics

Badalona ›

El Pare Noel es despenja per la façana de l'Hospital Can Ruti per visitar pacients pediàtrics

Aquesta nova edició de la iniciativa de la Fundació Villavecchia vol ajudar menors malalts i les seves famílies

MENÚ CRIAR.cat

Tornar a l'índex

Christmas Market Solidari - Del 24 al 26 de novembre a la Casa Capell de Barcelona

Torna el Market Solidari de la Fundació Villavecchia on tots els beneficis es destinen als programes d'atenció als nens i nenes malalts de càncer. Hi podreu trobar regals solidaris, detalls i decoració de Nadal, articles fets per infants i famílies d'infants amb càncer, recordatori de tots els infants que ja no hi són, activitats, taller de Lego i pintacares. Més informació aquí.

menú **L'independent de Gràcia**

Categories · En paper · Canals temàtics · Independent.TV · Qui som? · Fes-te'n sòcl/a

Inici / Actualitat / Societat

La Fundació Villavecchia recull més de 33.000 euros al seu Christmas Market

Societat

Divendres, 2 de desembre de 2022 - 07:05h

El mercat solidari, celebrat a Casa Capell | Fundació Villavecchia

La Fundació Villavecchia de suport a nens i nenes amb malalties greus ha recollit més de 33.000 euros en els tres dies de Christmas Market que de nou s'ha celebrat a Casa Capell entre el 24 i el 26 de novembre. El mercat solidari enguany s'ha acompanyat de tallers de lego

TODOS SOLIDARIOS

La fundación que Luis Enrique elogia

Una voluntaria de la fundación, con un joven con cáncer

FUNDACIÓN ENRIQUETA VILLAVECCHIA

DOMINGO MARCHENA Barcelona

Esta historia tiene un final redondo. Comenzó en 1988, cuando *La Vanguardia* publicó una noticia de José María Puig de la Bellacasa sobre una iniciativa pionera del hospital de Sant Pau para llevar de colonias a niños con cáncer. Hasta entonces lo habitual era ver la enfermedad antes que al paciente. Y hubo alguien que se rebeló contra esa idea. Fue Núria Pardo, especialista en oncología pediátrica.

"Los niños son niños y necesitan lo que necesitan todos los niños. También irse de vacaciones, aunque tengan cáncer", se dijo Núria Pardo, que ahora se ha jubilado, aunque sigue muy activa, después de dedicar 40 años de su vida a niños y niñas enfermos. Ha sido, entre otras cosas, la responsable del servicio de oncología pediátrica de Sant Pau. Aquel artículo de *La Vanguardia* empujó a una pequeña comunidad de personas a dar un paso al frente...

Una de aquellas personas era Antoni Negre (1931-2022), que fue presidente de la Cámara de Comerç de Barcelona, una corporación de derecho público y un faro de la sociedad civil. Antoni Negre, que tenía motivos personales para sentirse conmovido por la noticia, convenció a un grupo de amigos para ayudar a que los pequeños con cáncer no dejaran de ser pequeños. Así nació en 1989 la fundación Enriqueta Villavecchia.

La fundación honra la memoria de la madre de Antoni Negre, fallecida precisamente de cáncer. Su nombre completo es Fundación de Oncología Infantil Enriqueta Villavecchia. Ha que también tiene motivos personales para sentirse conmovido por el cáncer infantil. Antes de la eliminación de España del Mundial de Qatar, Luis Enrique recordó en uno de los directos en su nueva faceta como streamer que el dinero obtenido con las suscripciones a su canal tendría un fin solidario. Lo destinaría al Pabellón de la Victoria, un pabellón del conjunto modernista de Sant Pau que será remodelado para acoger a familias y niños con cáncer que merezcan una atención muy especial.

No será ni una casa ni un hospital, pero tendrá lo mejor de un hogar y de un centro sanitario. Los niños, en un momento especialmente delicado e irreversible de su proceso, estarán rodeados de jardines e, incluso, de

La semilla de esta entidad altruista está en un artículo que 'La Vanguardia' publicó en 1988

una piscina. Habrá merecido la pena si ellos y sus familias logran olvidar que están enfermos, aunque sea un segundo. "Yo a Cataluña, mi agua", dijo uno de los internautas que seguía la conexión en directo.

No repetiremos la respuesta de Luis Enrique, pero estuvo maravilloso. "No queremos tu dinero, gracias", replicó. Aunque aún es pronto para valoraciones, la respuesta desabrida del internauta y la habilidad con que el entonces seleccionador dio la vuelta a la situación han disparado las visitas a la web de la fundación y han incrementado las donaciones. Toda ayuda es poca para esta entidad altruista, que tiene hoy una presidenta muy especial. ¿Quién?

ara ACCEDEIX

Criatures

CRISTINA CALDES

CRIATURES / INFÀNCIA | 06/02/2022

Reprendre les classes en ple procés oncològic

La Fundació Enriqueta Villavecchia acompanya famílies i escoles quan l'infant torna a classe després d'un diagnòstic o tractament

Esther Escolán

Deportes › Mundial

Es noticia

Luis Enrique donará los beneficios de Twitch a una fundación que ayuda a niños con cáncer

Mundial 2022 › Selección Española · Calendario · Grupos · En directo · El lado oscuro · Historia · Opinión

Gesto solidario

Luis Enrique donará los beneficios de Twitch a una fundación que ayuda a niños con cáncer

- La entidad se denomina Fundació Enriqueta Villavecchia que proyecta un pabellón de la Victoria en el hospital de Sant Pau de apoyo integral a menores y familias con enfermedades terminales en los últimos días de su vida.

DOMINGO, 27 MARZO 2022 · SOCIEDAD · LA VANGUARDIA 39

TODOS SOLIDARIOS

Reanudar tratamientos rotos por la guerra

MATTEO BOS

GRUPO FUNDACIÓN ELCANO, EMBOSTE Y FUNDACIÓN VILLAVECCHIA CAMBIAN PRÓTESIS

Los niños con cáncer de Ucrania están siendo atendidos en Sant Joan de Déu, Vall d'Hebron y Sant Pau

Voluntarios Barcelona Expertos de 15 países ucranianos curan del cáncer a niños en el Hospital de Pediatría de Kiev

"Proclamamos ayuda económica para alojar y asistir a estos menores y sus familias", alerta Anna Varderi

Cataluña, porque se trata de un dispositivo complicado que hay mínimo que responder ingreso en Kiev, que es muy difícil, se ha puesto cargo a la institución también han pudido conversar con el director de la Fundación Enriqueta Villavecchia.

Los niños ucranianos sufren hasta hoy un 20% los voluntarios de los europeos en la ciudad de Kiev, otros niños ucranianos que están en Kiev, otros niños ucranianos que están en Cataluña en el hospital Cataluña de la infancia, las familias dos niños ucranianos que están dispuestos de otros recursos y se vienen de ucrania a este lugar. Hay que ayudar a estas familias. Entonces el Director Sociales se encuentrando la atención con los niños.

Los niños están todo este tiempo los hasta ahora algunos efectuar los adaptarlos en otro el agua y la ropa, los vendas derivadas del inicio de una enfermedad neurológica, de no saber cómo decirle, por no explicarnos bien todo que no se ha puesto cargo a la institución también han pudido conversar con el director de la Fundación Enriqueta Villavecchia.

Los niños ucranianos sufren hasta hoy un 20% los voluntarios de los europeos en la ciudad de Kiev, otros niños ucranianos que están en Kiev, otros niños ucranianos que están en Cataluña en el hospital Cataluña de la infancia, las familias dos niños ucranianos que están dispuestos de otros recursos y se vienen de ucrania a este lugar. Hay que ayudar a estas familias. Entonces el Director Sociales se encuentrando la atención con los niños.

"Nos niños con tumores, leíbemas y algunos con tumores cerebrales, y no producen organismo por lesión, hay que dependiendo de ellos hospital, hay que dependiendo ellos, hay que dependiendo ellos, y no precisan tratamiento en muchos ellos, y están en capítulo de

PREMIOS

2022, un año de reconocimientos especiales

Premio Trifermed 2022
al impacto social en el ámbito de la salud

6ª edición de este premio que reconoce cada año a las personas y organizaciones que trabajan en la mejora de la calidad de la salud en nuestra sociedad.

Civil Society Prize 2022

Concedido por el Comité Económico y Social Europeo, premió la coordinación del dispositivo de acogida de niños y niñas con cáncer procedentes de Ucrania.

Queremos destacar también los siguientes premios subvenciones recibidas a modo de reconocimiento de nuestro trabajo:

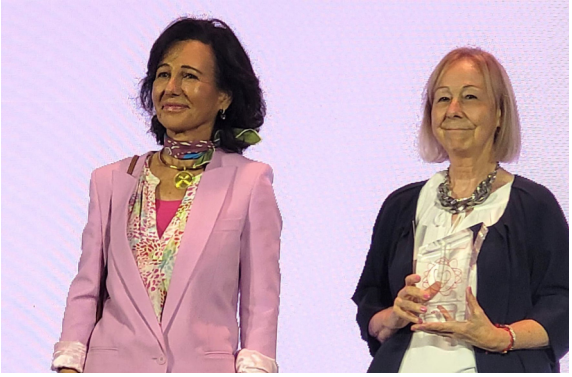

Premio Bizcabar. 8ª convocatoria de ayudas a entidades que apoyan colectivos en riesgo de exclusión social.

Premio Semillero de Ideas de Bayer. Programa de atención a los supervivientes de cáncer infantil de la Fundación Villavecchia.

IV convocatoria solidaria Fondo Futuro Sostenible de BBVA. Reconocido el programa No Estás Sol@ de apoyo a niños y jóvenes que han superado un cáncer infantil.

XIV convocatoria "Euros de tu Nómina" del Santander. Programa de cuidados paliativos pediátricos "Cuenta conmigo".

RECONOCIMIENTOS

2021	Premios B-VALUE. Fundación Banco Sabadell Fundación Ship2B. Premio PricewaterhouseCooper
2020	Premio Mutualista Solidario, A.M.A.- Agrupación Mutual Aseguradora
2019	1er Premio "Implicados y solidarios". Bankinter Finalistas Premios Solidarios Caixabank Banca Privada
2018	Premios LIBERPRESS, categoría Asociaciones Diputación de Girona y Asociación LiberPress
2017	Premios "TU PROYECTO, NUESTRO PROYECTO" de Honda Premio "ASPID ORO", categoría Campañas de Comunicación por el vídeo "Cuenta conmigo" Premio "HOSPITAL OPTIMISTA", categoría Proyectos sociales
2016	Premios TEVA "Humanizando la Sanidad" Premio RETO BSOS - Banco Sabadell
2015	Premio "CIUDAD SOLIDARIA" de Onda Cero Catalunya y Consorcio de la Zona Franca
2014	CREU DE SANT JORDI. Generalitat de Catalunya
2010	Premi CIUTADANIA ACTIVA EUROPEA de l'organització Volont Europe
2008	Premio NACIONAL DE VOLUNTARIADO. Generalitat de Catalunya CRUZ DE ORO de la Agrupación Española de Fomento Europeo Premio HORTA-GUINARDÓ
2006	Premio FUNDACIÓN SOLIDARIDAD CARREFOUR
2005	3r Premio FUNDACIÓN INTERNACIONAL ASEKOR
2004	Premio TELVA
2000	Premio COMUNICACIÓN RELACIONES PUBLICAS. Asoc. Catalana de Comunicación y Relaciones Públicas
1999	Premio JOSEP TRUETA. Generalitat de Catalunya
1997/1996	Premio CLUB INTERNACIONAL DEL LIBRO

CAPTACIÓN DE FONDOS

KETA, LA MUÑECA SOLIDARIA

Keta es una muñeca hecha a mano que se puede encontrar en la tienda virtual de la Fundación y en los puntos de venta de establecimientos colaboradores (se encuentran detallados al final de esta Memoria).

TIENDA VIRTUAL

La tienda virtual de la Fundación ha crecido con nuevos productos solidarios, algunos de los cuales son artesanales, hechos por las familias que acompañamos y por nuestro equipo de voluntariado.

SANT JORDI SOLIDARIO

Tuvimos una parada solidaria en la Rambla de Catalunya, y pudimos reencontrarnos con amigos y amigas de la Fundación y con ciudadanos que se acercaron a hacer su donativo y a llevarse su rosa solidaria. Como cada año, también hicimos un vídeo especial de Sant Jordi, que en este caso unía a familias, pacientes y voluntarios alrededor de un poema de Josep Maria de Sagarra.

CHOCOLATE SOLIDARIO

Nuestro tradicional chocolate navideño se ha transformado este 2022 en dos chocolates solidarios para impulsar los programas de la Fundación: **El chocolate para cuidar la Vida**, una tableta con un 72% de cacao, y **El chocolate más dulce de la Navidad**, un pack con chocolatinas de los tres Reyes Magos (una blanca, una negra y una con leche) elaboradas por Chocolates Torras. Las estrellas del envoltorio de esta última han sido dibujadas por Sandra Cortés, una paciente de cáncer atendida por el equipo de paliativos y a la que siempre recordaremos.

LOTERÍA DE NAVIDAD

La Fundación volvió a jugar un número completo de la Lotería de Navidad. Este año, el elegido fue el 84.294, y aunque no resultó premiado, agotamos todos los números.

CHRISTMAS MARKET SOLIDARIO

Del 24 al 26 de noviembre en la Casa Capell de Barcelona

2.000
asistentes

En nuestro mercado navideño participan un centenar de voluntarios, con la colaboración de familias, escuelas, entidades, empresas y personas amigas.

Muchos artículos y detalles de la decoración son hechos a mano por voluntarios, colaboradores y familias de niños que acompañamos.

34.000€
de recaudación

MANUALIDAD SOLIDARIA DE LAS ESCUELAS

Los árboles de Navidad del Christmas Market están decorados con estrellas solidarias creadas por los alumnos de unos treinta centros educativos. Se trata de una oportunidad pedagógica para trabajar en clase la solidaridad y la atención a los niños y niñas gravemente enfermos.

Además, durante los tres días del Christmas Market Solidario se han organizado diversas actividades, como un taller de Lego, pinta caras y una firma de libros a cargo de Dídac Bautista.

30 centros educativos

www.**marketsolidari**.com

INICIATIVAS SOLIDARIAS

Las múltiples iniciativas puestas en marcha por empresas y personas amigas de la Fundación nos han ayudado a difundir nuestro trabajo y a seguir acompañando a niños y jóvenes con enfermedades graves y a sus familias.

Obra de teatro "Adiós Arturo"
La Cubana /Grup Balañá

Inscripciones solidarias
OnCodines Trail

Concierto solidario
Festival Bachcelona

Exposición "Flos Floris"
Rosa Alsius

Iniciativa por Ucrania
Llavors Solidàries

Mercado de Navidad
Torre Mapfre

Domingos Solidarios
Fundación Privada Sant Pau

Inscripciones solidarias
Marató del Mediterrani RACC

Espectáculo solidario
Drummer Sound

Libro "La vida fantàstica"
Dídac Bautista

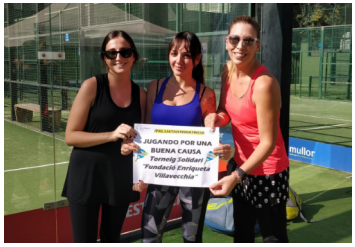

Torneo de Pádel Solidario
Club Barcino

boboli

Envoltorio solidario
Boboli

Market Solidario de ropa
Market Solidario de ropa

Mona solidaria Keta
Pastelería Natcha

Torneo de Pádel Solidario
Brain2store

Sesiones benéficas
Kundalini lovers

Carreras de montaña
Perimetral Arguis

Boda solidara
Alba y Borja

Visita a los niños hospitalizados
Asociación Star Props

Iniciativa solidaria
Bayer

Carrera San Silvestre La Seu
Memorial Marc Peña Turet

Detalle solidario
Tecnotramit

Aportación solidaria
Apartamento Magazine

Donación solidaria
Neftis laboratorios

Y también:

70 años V8V · Ampa Escola Pegaso · Cumpleaños FSP · Cumpleaños Laia Pascual · Cumpleaños Monica Davi · Cumpleaños Noel · Cumpleaños parque TEAMS · Anna Raventós · Between Technology · Boda Marta y Pere · Comunión Iago · Comunión Ona · Cooperativa CDM, Escola La Llàntia · Le Meriden Bar · Libro "Este año no vendré a la escuela" · Lotería Grupo Firo · Luz Solidaria · Mercado de Navidad Segur de Calafell · Parada Instituto Lluis Companys · Parada de Navidad Lycée Bel Air · Pulsera Paula y Andrea · Pulseras Be Different · Salut Games - Eugin · Sorteo manta Francesca Facchini · Takcta · Tech-in Company · Twitch solidario DJ Big-D & Bolo

muchas gracias por seguir a nuestro lado!

PABELLÓN DE LA VICTORIA

“Un lugar para cuidar la vida”

EL NUEVO RETO

En los últimos años hemos ayudado a desarrollar la asistencia especializada a niños y jóvenes con enfermedades graves que limitan su vida, pero hay que dar un paso más: **nos proponemos crear un centro de apoyo integral que facilite espacios de respiro, ayuda familiar y espacios adecuados para acompañar los últimos días de vida.**

UNA UBICACIÓN INCOMPARABLE

El centro se ubicará en un lugar emblemático de Barcelona, de larga tradición y compromiso social con los colectivos más vulnerables: **el Hospital de la Santa Creu i Sant Pau, declarado Patrimonio Mundial de la Humanidad por la UNESCO.**

Proponemos rehabilitar el **Pabellón de Santa Victoria**, que a principios del siglo XX se dedicó a la asistencia de niñas y niños enfermos. Fieles al sentido con que fue creado y manteniendo el nombre, en honor a la pequeña Victoria, la niña enferma que lo inspiró y por la que se hizo la primera donación para construir el pabellón, queremos convertirlo en el primer hospice pediátrico del país. **Tendrá 1.380 m² de superficie construida + 1.300 m² de jardines y espacios exteriores.**

La rehabilitación irá a cargo de la reconocida arquitecta **Carme Pinós**

pavello de la Victoria

HOSPITAL DE LA SANTA CREU I SANT PAU
FUNDACIÓ PRIVADA

www.**unavictoriadetodos**.com

Luis Enrique Martínez, primer embajador del proyecto.

APOYO

Trabajaremos en el cuidado y el apoyo familiar integral con el acompañamiento de profesionales.

RESPIRO

Ofreceremos estancias de respiro que incluirán terapias, estimulación multisensorial, zona de aguas y un conjunto de recursos de apoyo.

FINAL DE VIDA

Atenderemos los últimos días de vida de los niños enfermos en un ambiente cálido y acogedor para toda la familia.

COMUNIDAD

Promoveremos la implicación de la comunidad, el apoyo a los centros educativos y el cuidado de los profesionales.

SARA BARRAGÁN

"Nuestros hijos ya han muerto, pero haber dispuesto de un hospice pediátrico nos habría aportado más seguridad, tranquilidad, apoyo emocional, apoyo psicológico... Si la familia se cuida, el niño estará bien cuidado."

JULIO CASAS

"Para los niños con necesidades especiales y sus padres, sería ideal disponer de un centro no hospitalizado con espacios más abiertos, donde poder respirar, hablar, colaborar..."

TRANSPARENCIA

Somos una entidad acreditada por la **FUNDACIÓN LEALTAD** como una de las 200 entidades sociales del Estado que cumplen con los 9 criterios de **TRANSPARENCIA** y **BUENAS PRÁCTICAS**.

La obtención de este Sello ayuda a trasladar a nuestros colaboradores, voluntarios y beneficiarios el compromiso de la Fundación Villavecchia con la transparencia y la gestión eficiente.

dona con confianza
ONG ACREDITADA FUNDACIÓN LEALTAD

ACREDITACIÓN

Fundación Lealtad otorga el sello Dona con Confianza a

Fundación Oncológica Infantil Enriqueta Villavecchia

C/ Sant Antoni Maria Claret, 167. Pabellón 24, 1ª planta
08025 Barcelona
NIF: G58644865

por haber superado el proceso de evaluación y cumplir íntegramente los 9 Principios de Transparencia y Buenas Prácticas

Principio 1 - Funcionamiento y Regulación del Órgano de Gobierno
Principio 2 - Claridad y Publicidad del Fin Social
Principio 3 - Planificación y Seguimiento de la Actividad
Principio 4 - Comunicación e Imagen Fiel en la Información
Principio 5 - Transparencia en la Financiación
Principio 6 - Pluralidad en la Financiación
Principio 7 - Control en la Utilización de Fondos
Principio 8 - Presentación de las Cuentas Anuales y Cumplimiento de las Obligaciones Legales
Principio 9 - Promoción del Voluntariado

Fundación Lealtad realiza una revisión intermedia anual y una actualización completa cada dos años del informe de Transparencia y Buenas Prácticas de la ONG

Fecha de concesión: 9 de julio de 2020

*La **validez de esta acreditación** está condicionada a que el informe de Transparencia y Buenas Prácticas de la ONG se encuentre publicado en www.fundacionlealtad.org*

FUNDACIÓN LEALTAD
Plaza Manuel Becerra, 16. 5º Izda
28028 Madrid
Tel. 91 789 01 23
www.fundacionlealtad.org

FUNDACION LEALTAD 2001

Ana Benavides González-Camino
Directora General de la Fundación Lealtad

Fundación Lealtad 2016 G28708002. Registro único en Ministerio de Justicia, de Fundaciones de ámbito estatal nº 28/2010-28-1-293

Cumpliendo con las obligaciones establecidas, la Fundación Villavecchia entrega anualmente sus cuentas al Protectorado del Departamento de Justicia de la Generalitat de Catalunya.

La Fundación es auditada anualmente por **FORWARD ECONOMICS S.L.P.**, que certifica que las cuentas anuales expresan, en todos los aspectos significativos, la imagen fiel del patrimonio y de la situación financiera de la Fundación.

El correspondiente Informe de Auditoria está disponible en nuestra web

En la web de la entidad se puede encontrar también toda la documentación referida al Balance Social:

- Estatuts
- Certificado datos registrales Patronato
- Código ético y de buen gobierno
- Presupuesto 2022 (auditado)
- Presupuesto 2023
- Balance social 2022

La Fundación también dispone de un Canal de Denuncias.

EVALUACIÓN Y MEDICIÓN DEL IMPACTO

Nos lo hemos propuesto: evaluamos constantemente nuestro trabajo y medimos el impacto social que tiene.

Hacerlo es importante porque contribuye a mantenernos alineados con nuestra misión, nos permite comprender mejor nuestro trabajo y optimizar el uso de los recursos, y nos ayuda a mantener la confianza de nuestros colaboradores.

La evaluación de resultados y de impacto requiere **datos de calidad:**

Registramos nuestra actividad en una herramienta de gestión especializada.

asoc 360

El impacto refleja las **historias** que hay detrás de las cifras:

La coordinación entre los profesionales asistenciales y el seguimiento periódico nos permite tener muy presente el feedback de nuestros beneficiarios y colaboradores.

El impacto es un camino de **aprendizaje**:

Hemos organizado 5 reuniones de trabajo temáticas sobre evaluación e impacto.

Hemos incorporado la alineación de nuestros proyectos con los ODS.

Hemos diseñado y validado cuestionarios de satisfacción y hemos creado un banco de testimonios.

Hemos mejorado nuestras competencias gracias a la formación.

Taula d'entitats del Tercer Sector Social de Catalunya

ivàlua Institut Català d'Avaluació de Polítiques Públiques

Coordinadora Catalana de Fundacions

FUNDACIÓN LEALTAD

CONVENIOS DE COLABORACIÓN

Parc Taulí Hospital Universitari

SJD Sant Joan de Déu Barcelona · Hospital

Hospital de la Santa Creu i Sant Pau
Universitat Autònoma de Barcelona

Convenio marco de colaboración convenios específicos de actividades, atención asistencial, formación, docencia, investigación y cuidados paliativos pediátricos.

Institut Català de la Salut

Vall d'Hebron Barcelona Hospital Campus

Germans Trias i Pujol Hospital
Institut Català de la Salut

Convenio marco de colaboración para facilitar atención integral y mejorar la calidad de vida de los niños y jóvenes con enfermedades onco-hematológicas en todas las fases del tratamiento, y ayuda a la formación en Oncología y Hematología Pediátricas.

TRABAJO EN RED

Somos miembros de:

Coordinadora Catalana de Fundacions

Comisión Social
COORDINADORA CATALANA DE FUNDACIONES

FECEC Junts contra el càncer

Junta Directiva y grupo de coordinadores de Voluntariado
FEDERACIÓN CATALANA DE ENTIDADES CONTRA EL CÁNCER

VOLUNTARIES.cat

Unidad Territorial de Barcelona y de la Sectorial de Salud
FEDERACIÓN CATALANA DE VOLUNTARIADO SOCIAL

niños con cáncer Federación Española de Padres

Comisión de Trabajo Social
FEDERACIÓN ESPAÑOLA DE PADRES DE NIÑOS CON CÁNCER
(Entidad colaboradora)

Participamos en los siguientes grupos de trabajo y plataformas:

Generalitat de Catalunya

Miembros del Consell Català del Voluntariat, vocalía del ámbito social, en representación de la FECEC

Ajuntament de BCN

Red de Apoyo de Familias Cuidadoras / Acuerdo Ciudadano por una Barcelona Inclusiva

Taula d'entitats del Tercer Sector Social de Catalunya

Miembros de la Plataforma de Infancia de Catalunya, "PINCAT", en representación de la FECEC

RESULTADOS ECONÓMICOS

GASTOS

TOTAL: **1.365.195,36 €**

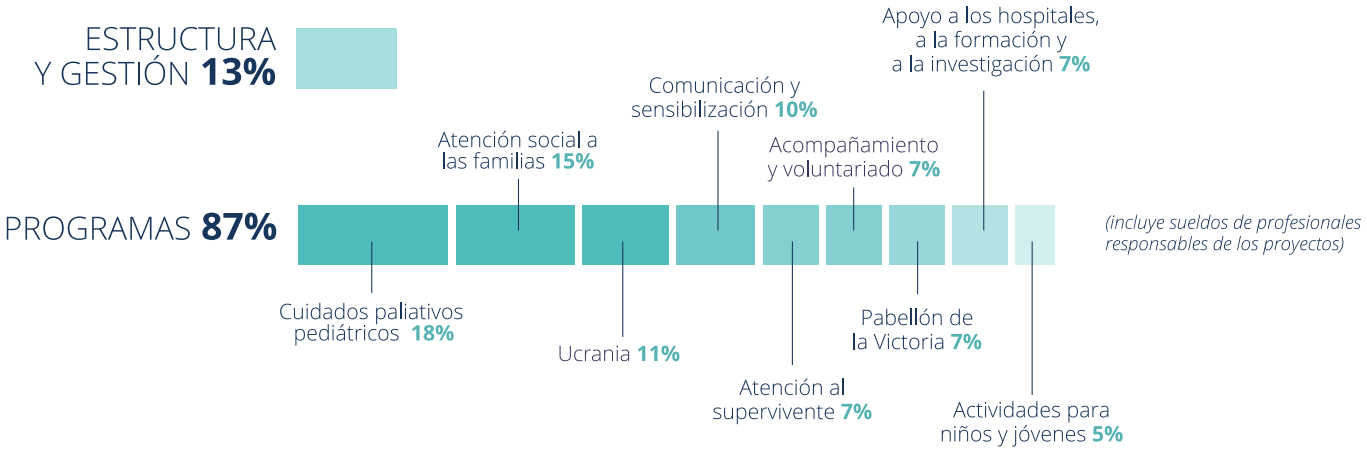

INGRESOS

TOTAL: **1.378.566,75 €**

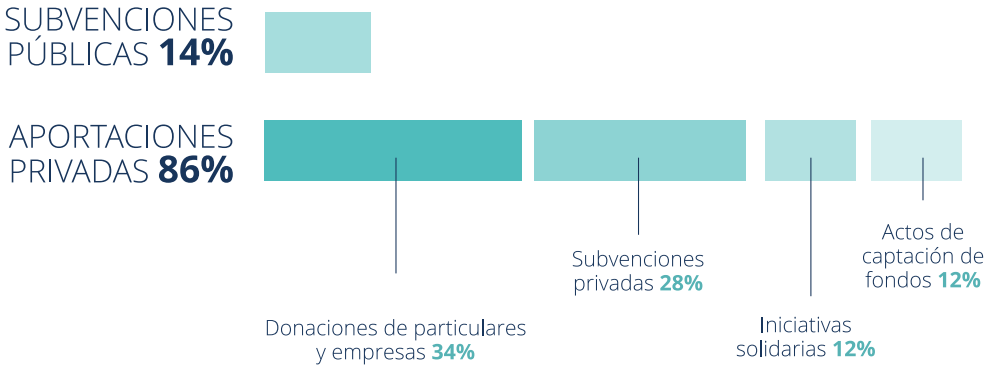

SUBVENCIONES Y COLABORACIONES

SUBVENCIONES PÚBLICAS

SOC Servei d'Ocupació de Catalunya
Generalitat de Catalunya
Iniciativa d'Ocupació Juvenil
Unió Europea
Fons Social Europeu
L'FSE inverteix en el teu futur

Generalitat de Catalunya
Departament de Drets Socials

Generalitat de Catalunya
Departament de Salut

Diputació Barcelona

AJUNTAMENT D'ESPLUGUES

Pla director d'oncologia

Agència de l'Habitatge de Catalunya

Ajuntament de Barcelona

Ajuntament de Badalona

SUBVENCIONES Y DONACIONES PRIVADAS

Fundación Áurea
www.fundacioaurea.org
HOSPITAL DE LA SANTA CREU I SANT PAU FUNDACIÓ PRIVADA
nous cims
FUNDACIÓN INOCENTE INOCENTE
AMGEN
Miura Partners
niños con cáncer Federación Española de Padres
SEAT
BAYER
Natcha
Obra Social "la Caixa"
25 años Fundación Infantil Ronald McDonald España
tecnotramit
bizcabar FUNDACIÓ
Fundació A. Bosch
boboli
FSP
un paso más
ZONA VIP EVENTS
FUNDACIÓN PRIVADA Carmen y Mª José Godó BARCELONA
Cevasa
IMCO PROCESS&PACKAGING
serunion
Santiveri nutrició i vida
trifermed 20 years in corporate strategy and business development
BALSELLS ZARAGOZA GESTIÓ S.L.
worldcoo Small donations for big causes
ÀLTIMA Serveis Funeraris Integrals
Ferrer&Ojeda INSURANCE PARTNERS
caprabo
brain 2 STORE
Fundación BancoSabadell
BS
Santander
iberCaja
asociación Anita
luz solidaria
BBVA Asset Management
nens amb càncer ASSOCIACIÓ AFANOC
Prysmian
auka clothes & accessories
Fundación Antoni Serra Santamans
Fundación JOSEP CARRERAS contra la leucemia

COLABORACIONES Y APORTACIONES

APARTAMENTO PUBLISHING | ALWAYS DOYDEAS | BEY TETUAN | CAFETERIA HOSPITAL DE LA SANTA CREU I SANT PAU | DYNATA GLOBAL SPAIN | FUNDACIÓN REAL DREAMS | GASINOX | HOSTELRED INMOBILIARIA | INTERMEDIA GRUP DE COMUNICACIÓ | NAVIERA DE REMOLCADORES Y SERVICIOS | NUTRALIA SOLUTIONS | PIVER | ROVEBLOC CASACUBERTA VILLAMIL | CÈLIA & CELÍACS | HABERES Y SERVICIOS | MOLIMAT CAPITOLI | WORLD TRADE CENTER

DONACIÓN DE JUGUETES, JUEGOS Y MATERIALES

AESCLICK | AIR-VAL INTERNACIONAL | ALEMANY | ASSOCIACIÓ DE VEÏNS SAGRADA FAMILIA | BARRACHINA IBAÑEZ | BETER | BIG-D & BOLO | CAP NEN SENSE CONTE | CHOCOFIRO | CHUPA CHUPS | JOGUINES CONTRA EL CÀNCER | JOVI | LA VANGUARDIA | MARTI DERM | MTM EDITORES | ORIGINAL BUFF | SANTIVERI | WOMAN SECRET | ZABRISKIE STUDIO | MANGO

ACTIVIDADES NIÑOS Y JÓVENES

BARRETSTOWN a seriousfun camp
FCB FUNDACIÓ BARÇA
Dynamo Camp Right to happiness
BOMBERS SOLIDARIS
fundació el somni dels nens
GrupBalaña

AMAZON | AQUARIUM BARCELONA | COSMOCAIXA | FUNDACIÓ HOSPITAL DE LA SANTA CREU I SANT PAU | FUNDACIÓN STANPA | GINCATERING | GRUP FIRO | LA PRINCESA DE TRAPO | MNAC | MOVENTIA | RCD ESPANYOL | SOLRE PERCUSSIO | SWEETMAMA | TAKCTA

SANT JORDI SOLIDARIO

serunion tecnotramit | Miura Partners | Ferrer&Ojeda INSURANCE PARTNERS | Hostesa | Pierre Fabre | MORA Y GOMA, S.A. Fabricación de cartón ondulado 43450 LA RIBA (Tarragona) | ADVOCATS immALEX

BOBOLI | BUFF | CLIFFORD CHANCE | FRESENIUS KABI | GRUP LETAMENDI | JANE GROUP | SIGNATURIT SOLUTIONS

CHRISTMAS MARKET SOLIDARIO

ÀLTIMA | BRANDANI ITALIAN STYLE | COTY SINCE 1904 | Cottet | BOSSA ART barcelona | BETER | Damm Fundació | DECOWOOD® | Conxita Rodoreda | Industrial Bolsera | LA VIANDATECA | ISC | CAVIAROLI UNIQUE EXTRA VIRGIN OLIVE OIL CAVIAR | Fira de l'Avet d'Espinelves | Chupa Chups | CALMA HOUSE | GRUP ALIMENTARI DISTECO | FECOMON | OR Oriol Rossell Vins i Caves de Finca | Carmencita | catalunyaplants el garden center per a tota la família | Natcha | mercabarna | Buff | bridepalla | Òscar trives | YBARRA | Esther Voltà | EVENTS DES DE 1951 | MARTI DERM LA FORMULA | monadeseda | inspiringbricks | OXIDS | RAVENTÓS i BLANC Viticultors des de 1497 | corma | La Princesa Tapa | NOVELL L'ESPRESSO | dolç. par Yann Duytsche | SERVEI ESTACIÓ | TORRAS 1890 | women'secret

ESCUELAS PARTICIPANTES EN LA MANUALIDAD SOLIDARIA

ASPACE | AULA | BLAU TURÓ | BRITISH SCHOOL OF BARCELONA | CENTRE DE SUPORT FAMILIAR BILINGÜE ARRELS | CENTRO EDUCATIU FAX | CREU ROJA CALDES DE MONTBUI (TALLER VIDA ACTIVA) | ELS MENUTS DE LA PINEDA | ESCOLA GAVÀ MAR | ESCOLA HOSPITAL SANT PAU | ESCOLA PIA MOIA | ESCOLA SUÏSSA DE BARCELONA | FREDERIC MISTRAL - TÈCNIC EULÀLIA | FRUCTUÓS GELABERT | KIDS&US NOU BARRIS | LYCEE FRANÇAIS DE BARCELONE | LYCÉE FRANÇAIS GAVÀ BON SOLEIL | PÀLCAM | PEGASO | PETIT SANT ILDEFONS | SAGRAT COR DE SARRIÀ | SAINT PAUL'S | TERESIANES DE GRÀCIA | THAU BARCELONA - CIC | TURÓ DEL CARGOL | VEDRUNA GRÀCIA

KETA, LA MUÑECA SOLIDARIA

PUNTOS DE VENTA: TIENDAS BOBOLI | TIENDA BOLICHE LLAMINADURES | TIENDA COLMADO | TIENDA LAIE DEL RECINTE MODERNISTA DE SANT PAU | TIENDA MELIC BEBÉ | TIENDA NOUNAT MODEL BABY | TIENDA PICCOLO MONDO | FLORS I PLANTES TERE DELTEBRE | PASTISSERIA NATCHA | TIENDA VIRTUAL FEV

EL CHOCOLATE MÁS DULCE DE LA NAVIDAD

TORRAS 1890

AC HOTEL DIAGONAL L'ILLA | AC HOTEL IRLA | ACADEMIA GUIU | AFAQUIM | ALTIMA - ST.BOI | ANUDAL | ARGILA BOSCH | BALSELLS ZARAGOZA | BARNA-CONSULTING | CANALLABCN| CLOVER SANT FELIU | COMISSIÓ FESTES CERCS | DEBINA WINE SOLUTIONS | DEXTROMEDICA | ESCOLA ANSELM CLAVE – RIPOLLET | ESCOLA LES PRUNERES | EVARIST GOURMET- EVARISTO BENÍTEZ GONZÁLEZ | EXODE VIATGES | FERRER OJEDA | FRESENIUS KABI | FUNDACIÓ CAN PEDRO | FUNDACIÓ PRIVADA HOSPITAL DE LA SANTA CREU I SANT PAU | GRUP LETAMENDI | HERMEX |HOSPITAL DE LA SANTA CREU I SANT PAU | IMCO PROCESS&PACKAGING | LLUCH ESSENCES | LOTERIA VALDES | MEROIL | MORA Y GOMÀ | PALEX | TECNOPOWER | TECNOTRAMIT | TRIFERMED | TK ELEVADORES | VINCLE | WINCHE

PUNTOS DE VENTA: BOTIGA VIRTUAL FUNDACIÓ VILLAVECCHIA | CAFETERIA HOSPITAL DE LA SANTA CREU I SANT PAU | ELSA ARANGUREN PERRUQUERS | FRUITS ANTONIETA | HOSPITAL DE DIA ENDOCRINOLOGIA HOSPITAL DE LA SANTA CREU I SANT PAU | LLIBRERIA BARBA | QUEVIURES DIEGO | TERRA DE SABORS

NOS HAN AYUDADO CON SU AMISTAD Y PROFESIONALIDAD

RAFEL CODINA FILBÀ DE CODINA STUDIO | CAF GESTIÓN | FERRAN RAMON-CORTÉS | WHADS | GABINET REGÀS | CAPERUCITAS I EL LOGO | ANNA PÉREZ MUNS | BERTA ROCA COMUNICACIÓ | TBR BARCELONA

muchas gracias por vuestro apoyo!!!

fundació d'oncologia infantil **enriqueta villavecchia**

Trabajamos para mejorar la calidad de vida de los niños y jóvenes enfermos, y para ayudar a sus familias

Ayúdanos

Puedes realizar tu donativo en:

CAIXABANK IBAN ES22 2100 1003 1602 0017 1700
BBVA IBAN ES34 0182 3247 2102 0155 7198
BIZUM 01340

ONG ACREDITADA
FUNDACIÓN LEALTAD

CREU DE SANT JORDI

@fundaciovillavecchia
@fundacioenriquetavillavecchia
@FundacioVillavecchia
@fundacionvillavecchia
@FEVillavecchia
fundacio@fevillavecchia.es

www.fevillavecchia.es

Sant Antoni Maria Claret, 167. Pabellón 24 – Santa Victoria, 1ª planta. 08025 Barcelona | Tel. 93 435 30 24 | 93 553 72 58