

A photograph of the Pavelló de la Victòria building in Barcelona, Spain, during sunset. The building is a large, curved brick structure with a prominent tower on the right side. The tower has a colorful, tiled dome and a blue band with white floral patterns. The building's windows have green shutters. In the foreground, there are trees with autumn-colored leaves (orange, red, and yellow) partially obscuring the view of the building. The sky is filled with soft, orange and yellow clouds from the setting sun. The overall mood is warm and nostalgic.

pavelló
de la Victòria

memòria
2025

UN LLOC PER CUIDAR LA VIDA

Quan la malaltia d'un infant no es pot curar, cal cuidar la seva vida el millor possible i ajudar la seva família



En els darrers 10 anys hem impulsat la **Xarxa de Cures Pal·liatives Pediàtriques a Catalunya**, que presta atenció als nens amb malalties cròniques complexes i en situació pal·liativa.

Ara volem completar aquest treball creant un centre que ajudi **a cuidar la vida dels infants** amb aquestes malalties, en fase crònica o en el final de la vida, i donar suport a les seves famílies en els moments més difícils.

Ho fem rehabilitant un edifici emblemàtic i únic, dins el recinte històric de l'**Hospital de la Santa Creu i Sant Pau**, Patrimoni de la Humanitat per la UNESCO, amb l'aliança imprescindible de la **Fundació Privada de l'Hospital de la Santa Creu i Sant Pau** i la **Fundació de Gestió Sanitària de l'Hospital de Sant Pau**, i estarà integrat a la Xarxa d'Atenció Pal·liativa Pediàtrica Integral de Catalunya.



El **Pavelló de la Victòria** és un centre orientat a la cura de la vida i al respecte i la dignitat de la persona.

UN CENTRE PIONER



El **Pavelló de la Victòria** donarà suport a les famílies durant la vida de l'infant malalt, en els moments d'esgotament físic i emocional, en la situació d'últims dies de vida, en el dol i en el record.

Serà una llar, un centre de suport complementari i un lloc de trobada per a professionals.

IMPACTE

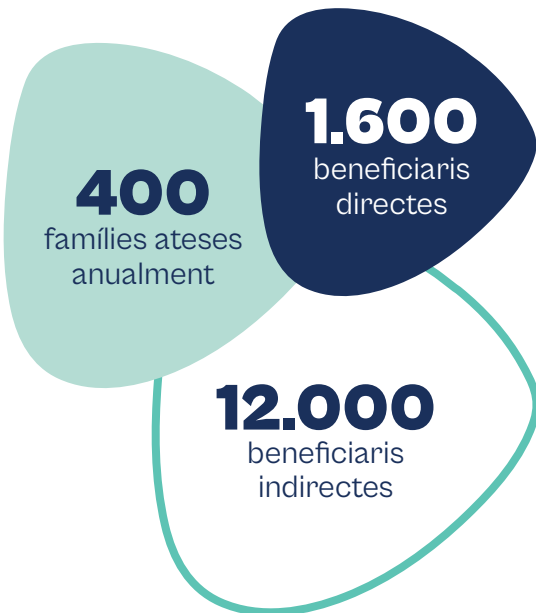

600

estades de respir



30

activitats de lleure familiar i respir



40

estades d'últims dies de vida



200

sessions de cura, supervisió i formació, trobada de professionals



3.000

sessions de teràpies complementàries



25.000

acompanyaments de voluntariat, respir, entreteniment i activitats



250

intervencions en centres educatius

*Dades estimades amb el centre a ple rendiment.

ELS ESPAIS

És un espai per cuidar-se i cuidar, per compartir i jugar, crear records bonics i viure la vida, fins al darrer alè.

El Pavelló de la Victòria serà un **espai amable i acollidor**, on les famílies puguin gaudir d'**estades de respir i benestar**, accedir a **teràpies de suport** i propostes de **lleure i oci familiar**, rebre **l'acompanyament necessari al llarg de la malaltia** del seu fill o filla, en els moments més difícils i en els **últims dies de vida** de l'infant malalt.

També vol seguir donant suport després, **acompanyant el dol**, ajudant a tots els membres de la família i a la **comunitat**.



Hi haurà espais comuns, sales de jocs i d'atenció a les famílies, un menjador acollidor i un **conjunt d'espais de suport**.

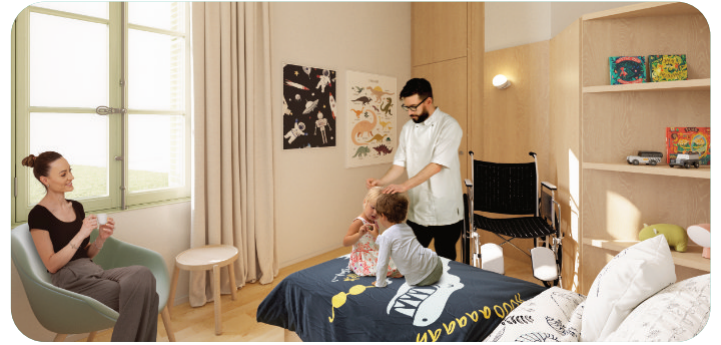

Disposarà de **sis habitacions** per facilitar **estades de respir familiar**.



Apartaments familiars per atendre i acompanyar adequadament els últims dies de vida.



També hi haurà una zona d'aigües, espais d'estimulació multisensorial, teràpies de **suport i benestar**.

ELS SERVEIS



El **Pavelló de la Victòria** serà gestionat per l'**Hospital de la santa Creu i sant Pau**, i estarà integrat a la xarxa d'**Atenció Pal·liativa pediàtrica Integral de Catalunya**, i a disposició de tots els hospitals que en formen part.

Mentre avancen les obres, treballem amb experts dels **Departaments de Salut, Drets Socials i Educació de la Generalitat de Catalunya**, i amb l'**equip assistencial de l'Hospital de Sant Pau** en la definició del model d'atenció del futur centre i els serveis que oferirà:



Estades de respir familiar



Acompanyament i suport en fases cròniques i en moments difícils



Atenció en el final de la vida de l'infant



Lleure i Oci Familiar



Suport i cura dels professionals



Orientació i suport a la comunitat educativa

FASE 1: REHABILITACIÓ DE LA FAÇANA

La intervenció, realitzada pels restauradors de **Rècop**, s'ha dut a terme seguint criteris de conservació preventiva, compatibilitat de materials, mínima intervenció i respecte per l'original, assolint un resultat fidel a l'autenticitat del pavelló.

- **Neteja inicial** mitjançant un sistema d'aigua calenta a pressió controlada, complementat amb raspallat manual, garantint l'eliminació dels dipòsits superficials sense comprometre la textura ni la integritat del material original.
- **Aplicació d'un agent biocida** amb la finalitat d'eliminar l'atac biològic que patia i com a mesura de conservació preventiva davant futures agressions.
- **Eliminació d'elements inapropiats.** Retirada de juntes de ciment, peces metàl·liques inadequades i morters aliens a la construcció original.



- **Rejuntada i reconstrucció volumètrica:** reintegració puntual amb morter, en volums de pedra i totxo, emprant tècniques tradicionals i reversibles.
- Per a la **reposició de morters** s'han emprat morters a base de calç, iguals als originals, ajustant la granulometria i la pigmentació segons les zones a reconstruir.
- **Restauració de mosaics:** consolidació, neteja, rejuntat i reintegració volumètrica i cromàtica de mosaics de ceràmica i vidre venecià, diferenciant allò original del que s'ha afegit.
- **Ajustament cromàtic final:** Integració visual de les zones intervingudes, mitjançant un ajust cromàtic controlat, mantenint la lectura històrica del conjunt.
- **Restauració de les fusteries exteriors** atorgant-los l'aspecte original.

Amb aquesta intervenció, no només s'han corregit patologies i eliminat afegits inadequats, sinó que s'ha retornat a l'edifici la seva estabilitat material i coherència estètica, assegurant-ne la conservació a mitjà i llarg termini.

FASE 2: TRANSFORMACIÓ INTERIOR

Hem començat la rehabilitació de l'espai interior,
de la mà de l'empresa NaturSystem.



Superfície
construïda
1380 m²

Espais interiors:

- Sis habitacions de respir
- 2 apartaments familiars per atendre els últims dies de vida de l'infant
- Zona d'atenció de dia, amb menjador, zona d'estimulació multisensorial, fisioteràpia i ona d'aigües
- Àrees comunes obertes, sales de joc i espais per a familiars, zona de recolliment i atenció al dol
- Espais de suport als professionals assistencials
- Espai d'orientació a escoles i coordinació de voluntariat
- Àrea administrativa



EL MODEL “HOSPICE” INTERNACIONAL

El **Pavelló de la Victòria** està inspirat en **un recurs molt consolidat en altres països: el ‘hospice’ infantil**. Només al **Regne Unit n’hi ha més de 50**, i a **Europa n’hi ha més de 130**. Per dissenyar el projecte hem realitzat **un estudi exhaustiu amb més de 20 centres internacionals** que segueixen aquest model.

Estem en contacte amb molts **centres i especialistes d’altres països, especialment britànics**, que ens han ajudat molt en la conceptualització del projecte.

Mantenim **reunions freqüents amb professionals de diferents equips** per treballar junts en el projecte des del punt de vista assistencial i per **adaptar el disseny de l’espai a les necessitats i requeriments** de famílies i professionals.



Dra. Annabel Howell
Directora mèdica de
Children’s Hospices
Across Scotland
(Escòcia, Regne Unit)

“Dono suport al meravellós concepte de desenvolupar un hospice infantil al Pavelló de la Victòria. S’està fent una feina increïble pensant en acollir els infants i les famílies en els moments més difícils.”



Jana Krákorová
Office Manager de la
Viček Family Foundation
(Txèquia)

“S’oferirà una atenció integral per a famílies amb nens greument malalts, famílies que realment necessiten aquests serveis, són molt importants per a elles.”



Dra. Carolina Pérez
Especialista en cures
pal·liatives a l’Evelina
London Children’s Hospital
(Regne Unit)

“Tinc la sort de treballar amb cinc hospices infantils. Aquests centres aporten llum en la foscor. Són un lloc on les famílies poden accedir a diversos recursos com ara **musicoteràpia, hidroteràpia i estades de respir.”**



Tracy Leonard-Warner
Directora del hospice
Ryan House, Phoenix
(Arizona, EUA)

“Un hospice infantil és un lloc preciós on les famílies poden estar al costat dels seus fills en els últims moments, creant records molt valuosos que els acompanyaran tota la vida.”

UNA VICTÒRIA DE TOTS

El Pavelló de la Victòria es va fent realitat gràcies al suport de moltes persones, empreses, entitats i institucions.

Seguim difonent i explicant la necessitat de donar suport quan la malaltia no es pot curar i teixint aliances amb institucions, fundacions, empreses i donants particulars.

Hem rebut la visita del **Molt Hble. Sr. Josep Rull, President del Parlament de Catalunya**, i hem comparegut a la **Comissió de Salut del Parlament de Catalunya**, per exposar als diputats els detalls del projecte.

Seguim fent presentacions institucionals i per a empreses interessades en conèixer i col·laborar en el projecte.



moltes gràcies per ajudar-nos a fer-ho possible!

ELS ACTORS IMPRESINDIBLES

CONSELL DE FAMÍLIES

El nostre **Consell de Famílies**, integrat per mares i pares de fills/es amb malalties que limiten la vida, ens assessora, i vetlla perquè el projecte ofereixi una resposta adequada a les seves necessitats i les dels nens i nenes, fent aportacions i observacions al projecte arquitectònic i assistencial.

Aquestes observacions són traslladades a l'equip que coordina el projecte.



ARQUITECTURA

Un equip multidisciplinari liderat per l'arquitecta **Carme Pinós** es fa càrrec del projecte de rehabilitació i transformació d'aquest edifici històric, amb una superfície construïda de 1.380 m².

L'arquitecta **Carme Pinós** ha estat guardonada amb el Premi Nacional d'Arquitectura, la Creu de Sant Jordi de la Generalitat de Catalunya i el Premi FAD d'Arquitectura, entre d'altres premis i reconeixements.

El project manager del projecte és **Joan Olona Casas**, mestre d'obres de rehabilitació.



COMUNICACIÓ I SENSIBILITZACIÓ

Hem seguit fent difusió i explicant la necessitat d'impulsar l'atenció en cures paliatives pediàtriques, amb la complicitat de diversos mitjans.

74 articles i notícies

2 entrevistes

1 semàfor verd a La Vanguardia



ELS SEMÀFORS

Núria Pardo
Oncòloga infantil



Aquesta pediatra també presideix la Fundació Enriqueta Villavecchia, que ajuda nens amb càncer i les



INICIATIVES SOLIDÀRIES

L'any **2025**, s'han recaptat **133.628€**
en iniciatives destinades al projecte.



HISTÒRIES DE SOLIDARITAT

EL SOPAR SOLIDARI DE PORTAVENTURA

La Fundació PortAventura va celebrar la seva catorzena edició del seu Sopar Solidari, un esdeveniment que s'ha consolidat un any més com a referent solidari i un motor d'impacte social.

La gala va reunir més de 1.200 persones i ens va aportar **41.850€** per impulsar el projecte del Pavelló de la Victòria. A més, la Fundació PortAventura col·labora cada any amb la nostra entitat convidant grups d'infants i joves amb càncer i altres malalties greus a gaudir de les instal·lacions del parc temàtic.

HISTÒRIES DE SOLIDARITAT

UNA CURSA EMBLEMÀTICA

La cinquena edició de l'Oncodines Trail es va celebrar el 5 d'abril amb rècord de participació. De la quantitat total recaptada, es van destinar **38.624,85€** al projecte del Pavelló de la Victòria. La Fundació Villavecchia hi va participar amb l'equip de l'Oncodines, un any més, per sumar esforços en aquesta cursa!





HISTÒRIES DE SOLIDARITAT LA CURSA DE LA MATILDA I ELS BOMBERS

La família de la petita Matilda, supervivent de càncer infantil, i els Bombers de la Zona Franca es van tornar a unir al 2025 per córrer la Cursa de Bombers de Barcelona i van aportar **7.118,75€** al nostre projecte de creació del Pavelló de la Victòria.



Torneig de pàdel Love Your Brain
Brain2Store



Celebració noces d'or
Antònia i Cesc



Col·laboració solidària
Josep Clotet



Arrodoniment solidari "Els Llums de Sant Pau"
Proactiv Entertainment - Worldcoo



Concert solidari a Sant Pau
Toni Costa i Marta Carreté

Si voleu col·laborar impulsant una nova iniciativa solidària, escriviu a:
iniciatives@fevillavecchia.es

moltes gràcies per la vostra solidaritat!

SUBVENCIONS I COL-LABORACIONS



Amb el suport de



Col·laboradors



I molts altres col·laboradors i amics que segueixen sumant i ajudant-nos a construir un lloc per cuidar la vida.

DADES ECONÒMIQUES



PRESSUPOST 2023-2026

Envolent: 900.000€
Interior: 3.400.000€
TOTAL OBRA: 4.300.000€

Equipament: 330.000€
Contingències: 360.000€
Costos tècnics: 450.000€
IVA: 1.060.000€

TOTAL: **6.500.000€**

INVERSIÓ REALITZADA 2023-2025

2023: 374.857€
2024: 716.395€
2025: 1.173.960€

TOTAL ACUMULAT: **2.265.211,63€**

RECURSOS OBTINGUTS 2023-2025

2023: 774.055€
2024: 1.161.081€
2025: 2.062.301€

TOTAL ACUMULAT: **3.997.438€***

*Diferència pendent d'aplicar.

*Aportacions en espècie confirmades pendants d'aplicar.

Dades auditades per **FORWARD ECONOMICS S.L.P.**, que certifica que els comptes anuals expressen, en tots els aspectes significatius, la imatge fidel del patrimoni i de la situació financera de l'entitat.



fundació
d'oncologia
infantil
**enriqueta
villavecchia**

Treballem per millorar
la qualitat de vida
dels infants i joves malalts,
i per ajudar les seves famílies.

Ajudai'ns







Pots fer el teu donatiu a:

CAIXABANK IBAN ES22 2100 1003 1602 0017 1700
BBVA IBAN ES34 0182 3247 2102 0155 7198
BIZUM 01340

www.unavictoriadetots.com



CREU DE SANT JORDI

-  @fundaciovillavecchia
-  @fundacioenriquetavillavecchia
-  @FundacioVillavecchia
-  @fundacionvillavecchia
-  @FEVillavecchia
-  fundacio@fevillavecchia.es

Sant Antoni Maria Claret, 167. Pavelló 24. 08025 Barcelona

Tel. 93 435 30 24 | www.fev.cat